

INFORME DE AVANCE

PLAN DE ACCIÓN PARA LA
PROMOCIÓN, PREVENCIÓN
E INTERVENCIÓN SOCIAL ANTE
LA AMENAZA DEL NUEVO
CORONAVIRUS
(2019-nCoV)

14 de marzo de 2020

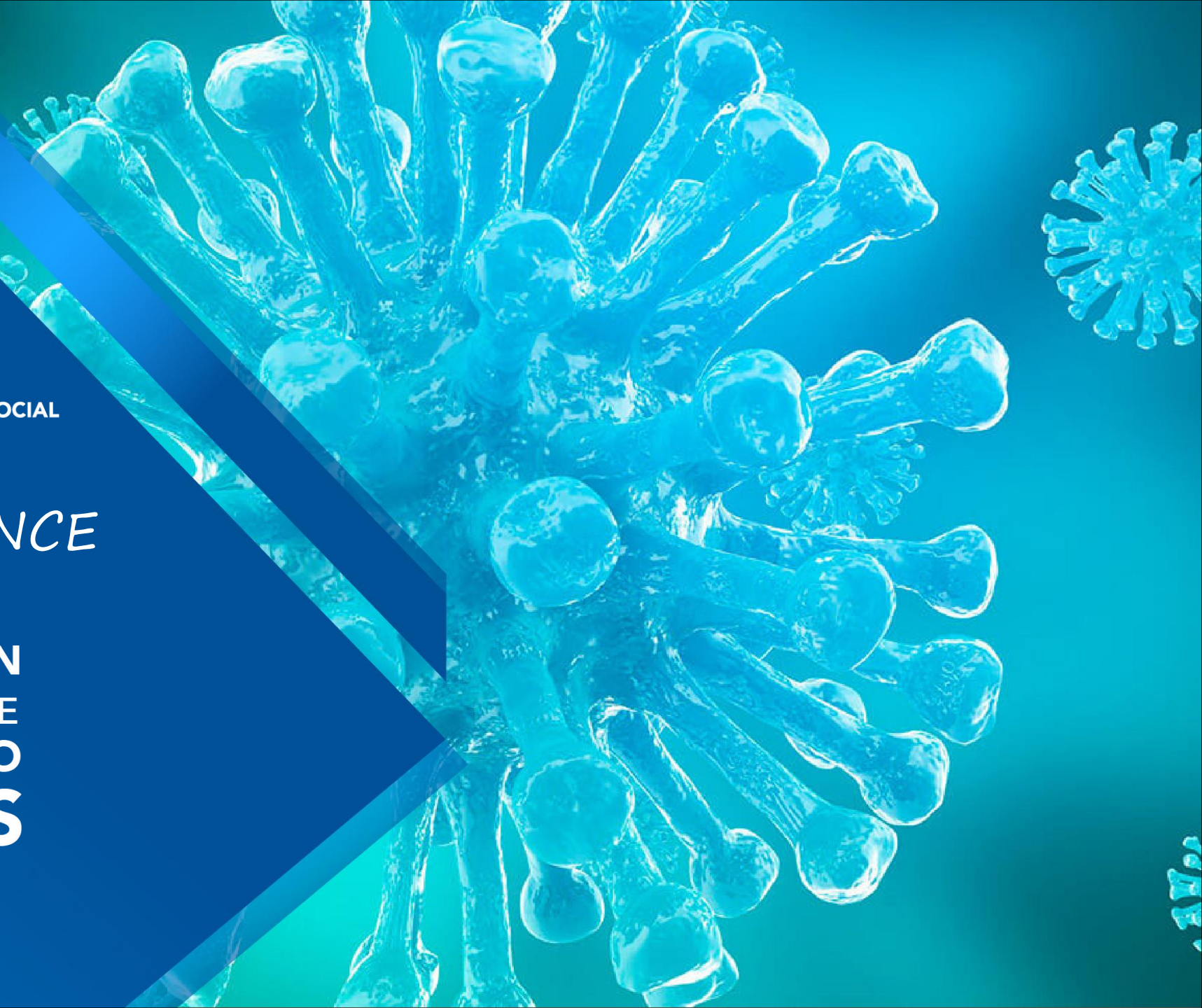

AVANCES EN LA INTERVENCIÓN DEL MIDES FRENTE A LA ALERTA SANITARIA DEL NUEVO CORONAVIRUS

AVANCES DE LAS LÍNEAS DE ACCIÓN

Articulación

- Se han girado instrucciones para habilitar (adecuación, limpieza y equipamiento) en el menor tiempo (1 semana) del albergue de YMCA – ubicado en Ancón para albergar casos en observación por la pandemia de 2019-nCoV.

DETALLE DE SERVIDORES SEGÚN CONDICIÓN DE RIESGOS, POR PROVINCIA, REGIONAL Y SEDE QUE REQUIEREN OBSERVANCIA

Provincia	Devuelto a casa por síntomas	Incapacitados	Viajeros	Contacto con posibles casos sospechosos	Colegio Francisco Beckman	Total
Bocas del toro	2	*	*	*	*	2
Coclé	5	2		*	*	7
Colón	1	*		*	*	1
Chiriquí	15	*	*	*	*	15
Herrera	2	1	3	*	*	6
Los Santos	5	4	1	*	*	10
Darién	1	3	*	*	*	4
Panamá Norte	8	*	*	*	6	14
Panamá Este	4	*	*	*	*	4
Panamá Oeste	5	*	*	3	*	8
San Miguelito	5	*	1	*	*	6
Arraiján	2	*	1	*	*	3
Chepo	4	*	*	*	*	4
Sede	45	7	9	*	11	72
TOTAL 14/3	105	17	15	3	17	157
TOTAL 13/3	95	16	15		17	145

CUADRO RESUMEN DE SERVIDORES EN CONDICIÓN DE RIESGO

Detalle	Cantidad
Servidores/as incapacitados	17
Servidores/as con síntomas de gripe o resfriado común, que permanecen en casa con seguimiento de OIRH	105
Servidores/as que han viajado al exterior	15
Servidores/as con familiares en el Colegio F. Beckman	17
Contactos con posibles casos sospechosos	3
Total	157

GRÁFICA NO. 1 FUNCIONARIOS/AS QUE SE PERMANECEN EN CASA POR SÍNTOMAS DE GRIPE, POR PROVINCIAS, REGIONALES Y SEDE

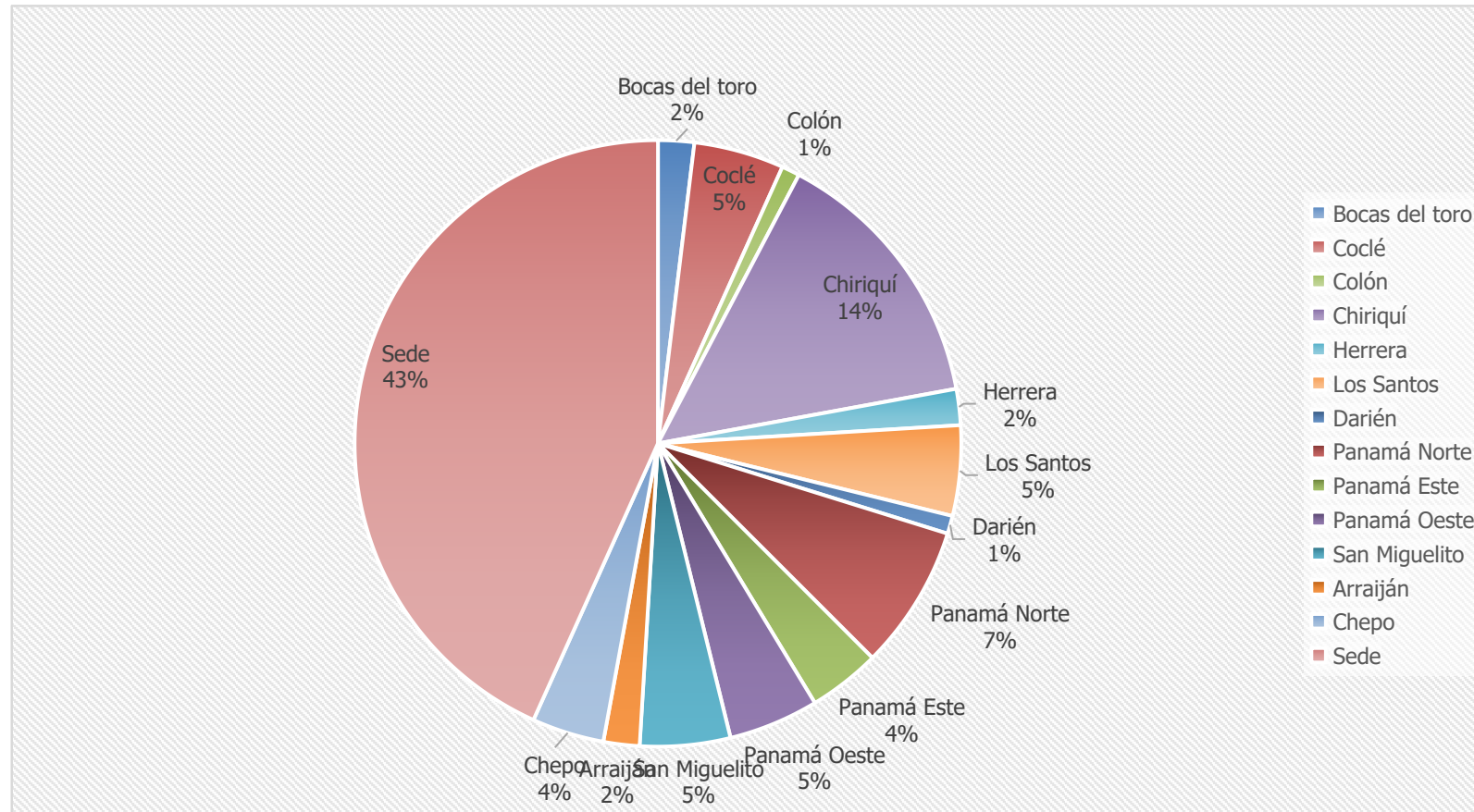

Fuente: Oficina Institucional de Recursos Humanos

GRÁFICA NO. 2 COMPARATIVO DE CASOS REPORTADOS DE SERVIDORES QUE PERMANECEN EN CASA A NIVEL NACIONAL

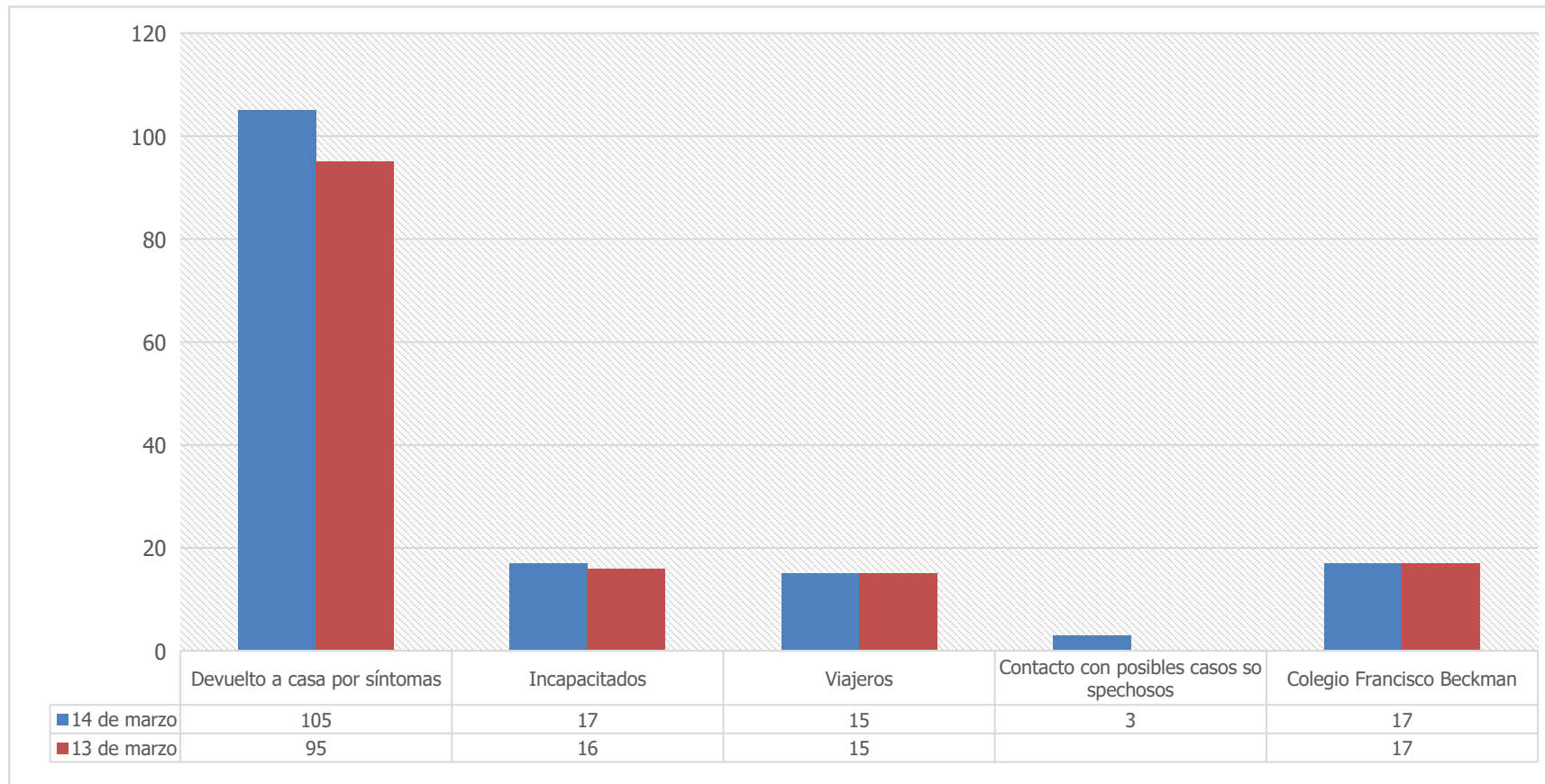

Fuente: Oficina Institucional de Recursos Humanos

Recursos

- Gestión para la adquisición de los recursos materiales necesarios

- Al 14 de marzo MIDES ha recibido:

- 3500 unidades de gel de 8 onzas
- 86 cajas de gel alcoholado para dispensadores

DESCRIPCIÓN DE SOLICITUD
COMPRA DE CAJAS DE DESODORANTES, PAÑOS DE LIMPIEZA
COMPRA DE INSUMO VARIOS (GEL BACTERIAL, GUANTES, PAPEL HIGIENICO Y PAPEL TOALLA, CLORO DESEINFECTANTES
DISPENSADOR DEGEL Y BATERIAS (12) Y (18) BATERÍAS
COMPRA DE GEL ALCOHOLADO 3500 (2 ONZAS)
COMPRA DE 20 CAJAS DE DESINFECTANTES ANTIBACTERIAL EN AEROSOL 12 ONZAS P/BAÑOS DEL MIDES (6 MESES)
COMPRA DE 5000 GEL ALCOLADO DE 8 ONZAS , 5000 DE 2 ONZAS Y 5000 GEL ALCOLADO DE 4 ONZAS
COMPRA DE DISPENSADORES DE GEL, DISPENSADORES DE PAPEL HIGIENICO, RESPIRADORES, PAPEL HIGIENICO Y PAPEL TOALLA P/HABILITAR EN BAÑOS DE LA SEDE Y A NIVEL NACIONAL PARA COMBATIR LA PROPAGACIÓN (CORONAVIRUS)
COMPRA DE UNSUMOS VARIOS (GEL ALCHOLADO, JABÓN LIQUIDO, CLOROX, ALCHOLO, DESINFECTANTE Y OTROS PARA DISTRIBUIR AL MINISTERIO Y A NIVEL NACIONAL PARA COMBATIR LA PROPAGACIÓN (CORONAVIRUS) 10 MESES
COMPRA DE AGUA EMBOTELLADA 2000 CAJAS DE 16 ONZAS Y 1000 CAJAS DE GARRAFONES DE 5 GALONES
CONJUNTOS DE UNISEX ESTILO ENFERMERA DE CUELLO V (63) P/LAS TRABAJADORAS MANUALES MEDIDAS DE PREVENCIÓN COVID-19

Nota: Ha continuado la entrega progresiva de los insumos preventivos, por el desabastecimiento del mercado local.

Comunicación

- Para este día se mantienen todas las disposiciones y medidas establecidas por el Despacho Superior, según recomendaciones del MINSA.

REPÚBLICA DE PANAMÁ
GOBIERNO NACIONAL

MINISTERIO DE
DESARROLLO SOCIAL

COMUNICADO

Dada la situación que enfrentamos con el Coronavirus COVID-19, el Ministerio de Desarrollo Social (MIDOS) informa a la ciudadanía que en coordinación con el Ministerio de Salud se han aplicado restricciones y protocolos de estricto cumplimiento en todas las Casas Hogares regentadas por el MIDOS.



A partir de la fecha se aplicarán las siguientes acciones:

- Están prohibidas las visitas a las casas hogares de adultos mayores hasta nuevo aviso.
- Los entornos ingresados a las Casas Hogares o Residenciales, deberán ser previamente desinfectados con cloro al 70% o igual.
- Extremar las medidas de higiene en todos los Centros.
- Realizar limpieza diaria de manera profunda en las habitaciones, dormitorios, cocinas, baños, comedores, pasillos y demás áreas comunes, con soluciones cloradas.
- Están suspendidas todas las actividades externas.
- Ante cualquier caso sospechoso, el Cuidador o quien observe el posible paciente debe notificar al Administrador del hogar o residencial quien, a su vez, notificará inmediatamente al Ministerio de Salud.
- Todo el personal que labore en las casas hogares debe lavarse las manos frecuentemente, después de usar un cajero automático, después de tocar las manijas de las puertas, después de estar en lugares públicos concurridos y después de toser o estornudar.
- Todo personal que presente síntomas semejantes a la gripe debe referirse inmediatamente con el administrador de la Casa Hogar y tomar las debidas precauciones.

Desde el Ministerio de Desarrollo Social reiteramos nuestro compromiso de velar por la salud de los Adultos Mayores ejecutando todas las medidas de mitigación necesarias ante la presencia del COVID-19.

Panamá, 13 de marzo de 2020

#UnidosLoHacemos

Síguenos en   

REPÚBLICA DE PANAMÁ
GOBIERNO NACIONAL

MINISTERIO DE
DESARROLLO SOCIAL

Oficina Institucional de Recursos Humanos

MEMORANDO No.334 OIRH/20

PARA: LICDA. DAMARIS SAENZ
Directora Regional de San Miguelito

LICDA. GLADYS GUTIERREZ
Directora Regional Panamá Norte

DE: 
MARCO ASCARIO ALVARADO
Jefe de la Oficina Institucional de Recursos Humanos

WIVIELDA D. DE CORTES
Sub-Jefa de la Oficina Institucional de Recursos Humanos

ASUNTO: CIERRE DE OFICINA DE PANAMA NORTE Y SAN MIGUELITO

FECHA: 13 de marzo de 2020

Por Instrucciones de Su Excelencia Markova Concepción Jaramillo, Ministra se ordena el cierre indefinido de las Oficinas Regional de Panamá Norte y San Miguelito, en virtud del estado de emergencia por el Coronavirus, a partir del lunes 16 de marzo de 2020.

Agradezco la atención.

AA/ev

Intervención

- El Despacho Superior ha girado instrucción para disponer de presupuesto para el nombramiento de dos médicos a disposición del MINSA que se sumen a la fuerza humana de salud para la atención a la situación del coronavirus (2019-nCoV).
- La Oficina Institucional de Recursos Humanos continúa con las medidas temporales para permitir la permanencia en sus hogares de los funcionarios con síntomas de enfermedades respiratorias.
- Cierre de las Regionales MIDES ubicadas en los Distritos de San Miguelito y Panamá Norte.

Próximas acciones

- El equipo de MIDES visitará el domingo 15 de marzo local, en la provincia de Veraguas, Distrito de Santiago, el cual puede ser habilitado en corto tiempo para verificar sus necesidades y disponer su uso en el menor tiempo posible según instrucciones del Despachos Superior.
- Solicitud de reunión con la Alianza Evangélica de Panamá (conglomerado de todas las Iglesias evangélicas) para buscar alianzas sobre las medidas de salud. Reunión ha sido programada para el lunes 16 de marzo a las 9:00 am en el Despacho Superior.
- Solicitud de reunión con el Comité Ecuménico de Panamá (musulmanes, judíos, arte krishna, Bahai, adventistas, bautistas etc) para buscar alianzas sobre las medidas de salud. La Reunión aún esta por confirmar para el martes que bien, Las Iglesias evangélicas no están en el comité.
- MIDES conjuntamente con la Policía Nacional (Comisionado Fanuco), realizará una visita de campo para verificar las condiciones de dos posibles albergues para casos de Coronavirus, en la Comarca Nágbe Buglé, Corregimiento de Hato Chamí. Lunes 16 de marzo.