

## SECRETARÍA TÉCNICA DEL GABINETE SOCIAL INFORME DE TRANSPARENCIA MAYO 2020

### I. FORTALECIMIENTO INSTITUCIONAL

De acuerdo a la alineación para la ejecución de la Estrategia Colmena se socializó a los delegados de la Comisión Multisectorial, vía correo electrónico, el Decreto Ejecutivo No.143 de 24 de abril de 2020 por el cual se adopta la Estrategia Colmena, publicada en Gaceta Oficial 29010 de 24 de abril de 2020.

REPÚBLICA DE PANAMÁ  
MINISTERIO DE DESARROLLO SOCIAL



DECRETO EJECUTIVO No. 143  
De 24 de Abril de 2020

Que adopta la estrategia para la erradicación de la pobreza y la desigualdad Plan Colmena: conquista de la Sexta Frontera

EL PRESIDENTE DE LA REPÚBLICA  
en uso de sus facultades constitucionales y legales,

#### CONSIDERANDO:

Que la Constitución Política de la República de Panamá establece el deber del Estado, a través de las autoridades de la República, de asegurar los derechos fundamentales de la población, sin exclusión de otras garantías que contribuyan al desarrollo social y económico del individuo y la colectividad, bajo los principios de igualdad ante la ley, participación ciudadana y la multiétnicidad;

Que la Ley 29 de 1 de agosto de 2005 reorganizó el Ministerio de la Juventud, la Mujer, la Niñez y la Familia bajo la denominación de Ministerio de Desarrollo Social, como el ente rector de las políticas sociales y al cual le corresponde actuar como instancia de concertación entre el gobierno y la sociedad civil organizada para promover el desarrollo humano y social de los grupos de población de atención prioritaria, dentro del contexto de la familia y la comunidad;

Que en virtud del Decreto Ejecutivo No. 393 de 14 de septiembre de 2015 que adoptan los Objetivos de Desarrollo Sostenible y dicta otras disposiciones, Panamá ratifica su compromiso a favor de las personas, el planeta, la prosperidad, la paz universal y el acceso a la justicia desde un enfoque de derechos, teniendo como eje transversal el ciclo de vida, la perspectiva de género, la multiculturalidad y la multidimensionalidad de las acciones;

Que el Decreto Ejecutivo No. 132 de 12 de septiembre de 2019 reorganiza el Gabinete Social, como instancia asesora del Ejecutivo atribuyéndole funciones de formulación, coordinación operativa y evaluación estratégica de la política social, con base en la evidencia e indicadores de medición de la pobreza aprobados por el país, alineada a los Objetivos de Desarrollo Sostenible. Establece, a su vez, que la coordinación técnica será ejercida por el Ministerio de Desarrollo Social y contará con una Secretaría Técnica como asesor y enlace operativo del nivel ejecutivo del Gabinete Social;

## II. AGENDA 2030



En marco de la agenda 2030, el día 11 de mayo se realiza de manera virtual la Reunión Extraordinaria Preliminar de los países de América Latina y el Caribe que presentan Informes Nacionales Voluntarios ante el Foro Político de Alto Nivel sobre Desarrollo Sostenible 2020. Los avances de Panamá fueron presentados por S.E. Markova Concepción Jaramillo Ministra del MIDES acompañada de la Secretaria Técnica de Gabinete Social Edith Castillo Núñez. También se elaboró producción audiovisual resaltando entre otros temas la Estrategia Colmena y los planes estratégicos ante la situación del Covid-19.

- **DESARROLLO Y TABULACIÓN DE ENCUESTAS VIRTUALES**

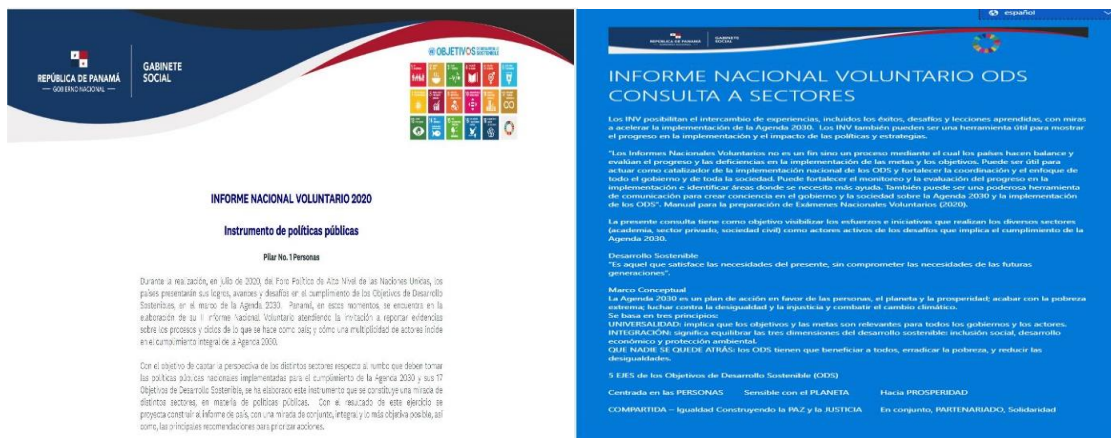

Para la presentación final del Informe Nacional de Voluntario, los técnicos de la STGS, continuaron recopilando información y diseñaron dos modelos de encuestas para ser completadas por distintos actores de la Sociedad Civil, Academias, Organizaciones no Gubernamentales, Medios de Comunicación y Sector Privado.

Este proceso se llevó a cabo durante dos semanas y las encuestas fueron socializadas a través de las plataformas Microsoft Forms y Survey Monkey, posteriormente se completó a través de un proceso de tabulación para obtener los resultados e integrarlo al Informe Nacional Voluntario.



En seguimiento del INV, se realiza una reunión física en el salón de reuniones del despacho superior del MIDES, con la participación de técnicos de la STGS, Planificación del INEC, MEDUCA y la consultora Yadira Adames dando como resultado el reporte del país de 4 indicadores de seguimiento a los ODS y 4 indicadores regionales para ser incluido en el Informe Nacional Voluntario.

## SESIONES TÉCNICAS VIRTUALES



EL 21 de mayo, la Secretaría Técnica de Gabinete Social organizó la primera reunión virtual con la participación de representantes de MIAMBIENTE, MIDA y CONAGUA, con el objetivo de identificar las políticas y acciones ambientales que el país ha priorizado en relación al desarrollo sostenible. Posteriormente, el 27 de mayo, se realiza la segunda reunión virtual en donde expertos del MIDES, INAMU, MITRADEL, Sello de Igualdad, SENACYT, ONUMUJER, IPG, UNFPA y Líderesas femininas que abordaron la situación, desafíos y elementos claves sobre la igualdad de género y la Agenda 2030. El resultado de ambas sesiones permitió conocer y actualizar los esfuerzos realizados y también actualizar información y enfoques para robustecer el INV 2020.

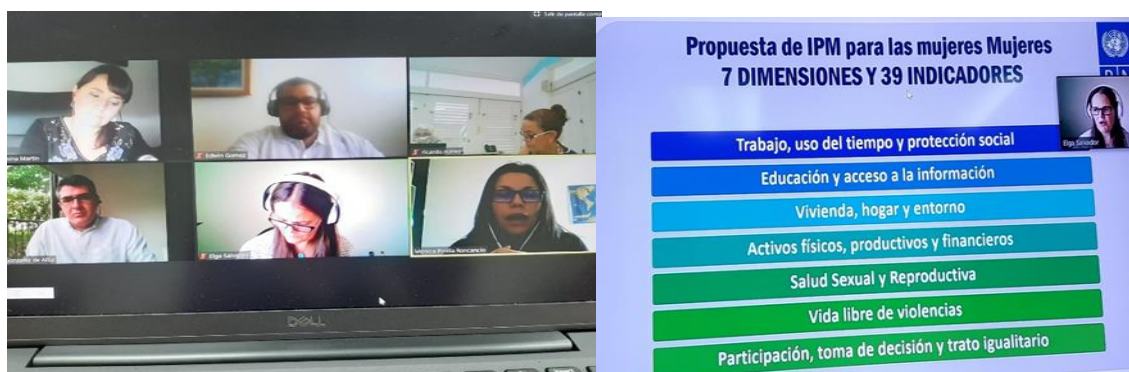

El equipo de la STGS participo de la importante reunión virtual (Webinar) **"Midiendo la Pobreza Multidimensional con enfoque de Genero"** efectuada en compañía de otros países de la región tales como Mexico, Salvador, Costa Rica y Chile entre otros. Esta reunión fue organizada y dirigida por el PNUD.



### **III. ESTRATEGIA PLAN COLMENA**

El día 12 de mayo, la Estrategia Plan Colmena de Capira organizó y desarrolló en coordinación con SENNIAF y MEDUCA acciones donde se dictó capacitaciones para padres y docentes, sobre violencia doméstica, maternidad y paternidad responsable; en Ollas Arriba, el 6 de mayo, INADEH con la Junta Comunal, desarrolló un curso de belleza para residentes de El Cacao.

### **IV. PLAN PANAMÀ SOLIDARIO**

Extendiendo las acciones de apoyo al Plan Panamá Solidario por la situación de emergencia debido al Covid-19, se presentó los resultados arrojados por las encuestas realizadas a los 3 de corregimientos escogidos de San Miguelito (Arnulfo Arias, Belisario Porras y Belisario Frías) con más pobreza Multidimensional donde el objetivo fue Elaborar un diagnóstico sobre las características socioeconómicas de los hogares se contó 92 funcionarios de distintas instituciones tales como MIDES, ATTT, MEDUCA, IFARHU, MIVIOT

